

東住吉図書館からのお知らせ

以下の行事は無料、申し込み不要です。

○おはなし会
7月6・13・20日(土)14:00~14:30 7月11日(木)11:00~11:30
場所 東住吉図書館えほんコーナー

○赤ちゃん向けおはなし会「だっこのじかん」
7月25日(木)15:30~15:45
場所 東住吉会館和室(図書館と同じ建物の2階)
定員 当日先着7組

大阪市立東住吉図書館 電話06-6699-7000

まちかど号

○東住吉区巡回日
市営矢田部住宅中央公園(公園南矢田1-22) 7月4日(木) 14:25~15:00
矢田東小学校東門(住道矢田2-7) 7月5日(金) 10:25~11:15
サンヴァリエ針中野6号棟前(湯里3-2) 7月6日(土) 14:25~15:05
中町会公園(杭全7-14) 7月20日(土) 10:20~11:20
平野白鷺公園(今川6-7) 7月27日(土) 11:25~12:05
大阪市立中央図書館自動車庫 電話06-6539-3305

7月の親子サロンの日程

地域	場所	住所	開催日時
育和	育和社会福祉会館	杭全2-11-14 TEL 06-6713-2878	4・18日 10:00~11:30
桑津	桑津会館	桑津5-14-21 TEL 06-6713-2871	5・19日 10:00~12:00
北田辺	北田辺会館	北田辺1-8-4 TEL 06-6714-9980	2・16日 14:00~15:30
今川	今川地域振興センター	西今川3-6-7 TEL 06-6703-0098	22日 13:30~15:00
田辺	田辺中央会館	田辺2-11-8 TEL 06-6622-7171	10・24日 10:00~11:30
南田辺	南田辺会館	南田辺1-10-32 TEL 06-6623-6050	12日 10:00~12:00
東田辺	東田辺会館	駒川4-10-5 TEL 06-6608-7621	4・18日 10:00~12:00
南百済	南百済会館	針中野4-12-39 TEL 06-6707-2117	12・26日 10:00~12:00
湯里	湯里社会福祉会館	湯里5-7-3 TEL 06-6702-8349	26日 13:30~15:00
鷹合	鷹合会館	鷹合4-1-3 TEL 06-6697-3825	4・18日 13:30~15:00
矢田北	矢田北会館	照ヶ丘矢田1-13-16 TEL 06-6797-6966	2・16日 9:30~11:00
矢田東	住道矢田福祉会館	住道矢田9-1-5 TEL 06-6797-1131	10日 10:00~11:30
矢田中	矢田中ひまわり会館	矢田3-8-7 TEL 06-6695-2880	10・24日 10:00~11:30
矢田西	南部文化 コミュニティセンター	公園南矢田3-18-8 TEL 06-6608-0038	2・16日 13:30~15:30

★祝日はお休みです。開催月によっては1回になる場合があります。
★開催の有無につきましては、各会館にお問い合わせください。

鷹合親子サロン

日時：毎月第1・3木曜日
13:30~15:00
場所：鷹合会館(鷹合西会館 06-6697-3825)

ママたちがリラックスできる場所になるよう、優しいスタッフがお待ちしています。
第1木曜日14時から15分間絵本の読み聞かせもやっています。気軽に遊びにきてください♪

南百済親子サロン

日時：毎月第2・4金曜日
10:00~12:00
場所：南百済会館(06-6707-2117)

赤ちゃんから未就学のお子さんまで、ほのぼのとした雰囲気の中で遊んでいただけるサロンです。
お片付けは、みんなで一緒にするので、お子さんには達成感が芽生えます。皆さん、ぜひ遊びに来てくださいね。



★保健師にご相談ください!★

東住吉区保健福祉センターでは、お子さんの身長・体重測定や子育て相談など健康相談を毎日開催しています。また、お電話での相談を受け付けておりますので、お気軽にご利用ください。

あなたの地域の保健師です

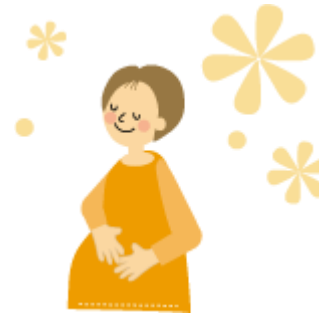

よろしくお願ひします



【受付時間】

月曜日~金曜日 午前9時~午後5時30分
(土・日・祝日・年末年始はお休み)

【場所】

東住吉区保健福祉センター(東住吉区役所)
保健福祉課(健康づくり)1階⑭番 電話 06-4399-9968

こんにちは!
子育て支援室です

子育てには楽しみや喜びがたくさんありますが、同時に苦勞や不安、悩みもつきないものです。ひとりで悩まないでどんなことでも気軽に相談してみませんか。

親子で安心して遊べるところを知りたい
子どもとどう接していいかわからない
子育てがづらい
ことばがおそい
学校・幼稚園・保育園(所)に行きたがらない
親がわかってくれない
友だちとうまくやっいていけない
子どもを預かってくれるところを知りたい

対象 0歳から18歳までの児童に関する相談 ※児童からの相談も受けつけます

- 内容
- 子育てに関する相談に応じます
 - 子育てに関する情報を提供します
 - 地域の子育て支援サービスや専門機関を紹介します
 - 児童虐待などの相談や情報を受けつけます
 - 保健師・子ども相談センターへの相談を受けつけます
 - ヤングケアラー(本来大人が担うと想定されている家事や家族の世話を日常的に担っている子どものこと)に関する相談に応じます

時間 月~金 9:00 ~ 17:30 (祝日を除く)

お問い合わせ 東住吉区保健福祉センター「子育て支援室」
区役所2階28番窓口
06-4399-9733

★相談は無料です
★プライバシーは固く守ります

【東住吉子育てOHえん情報 編集委員会】

東住吉区保健福祉センター子育て支援室
東住吉区子ども・子育てプラザ

東住吉区社会福祉協議会

東住吉区地域子育て支援センターぽけっと(私立保育園)

